Konfiguracja rozbrajania i/lub uzbrajania poprzez wejście przekaźnikowe

> Do skonfigurowania tej funkcjonalności wymagane jest oprogramowanie z oznaczeniem KG-NVRXXX(New_soft_1.2)_XXXXXX

Po zalogowaniu do interfejsu WWW rejestratora przejdź do zakładki **Zdarzenia → Alarm**

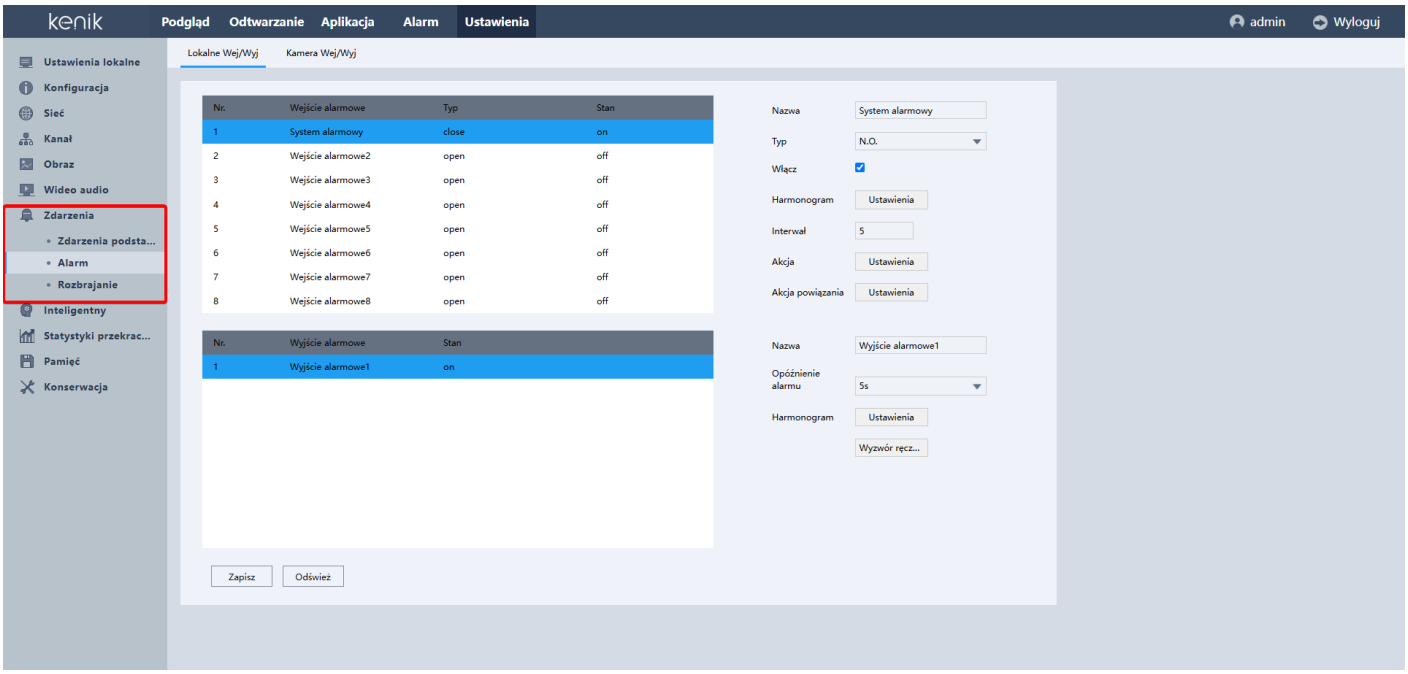

wybierz predefiniowane wejście alarmowe oraz skonfiguruj urządzenie według poniższej tabeli

Nazwa	Nazwa wejścia przekaźnikowego	Nazwa System alarmowy
Typ przekaźnika	Ustawienie typu między NO, a NC	Typ N.O.
Włącz	Uruchomienie danego wejścia alarmowego	Włącz

Harmonogram	Domyślna praca przez cały tydzień	
Interwał	Zakres działania między 0, a 600 sekund funkcja ta pozwala na pominięcie przez rejestrator drugiego sygnału na wejściu alarmowym przez określony czas pomiędzy jednym a drugim sygnałem	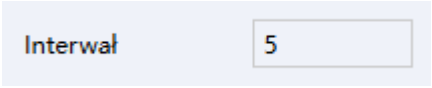
Akcja	Wymagane zaznaczenie opcji **Rozbrajanie** po przejściu do zakładki **Ustawienia** 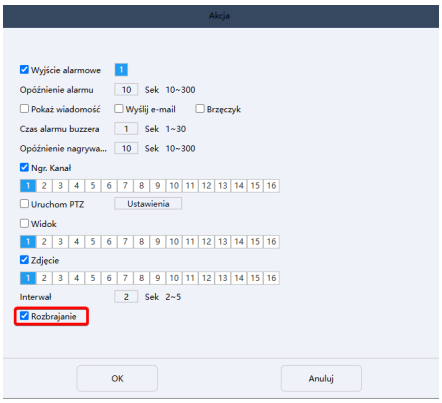	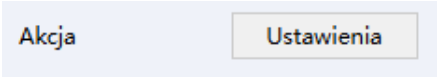
Akcja powiązania	Powiązanie akcji aktywnego odstraszania światła ostrzegawczego lub/i alarmu dźwiękowego (syreny) z większa ilością kamer z funkcją aktywnego odstraszania	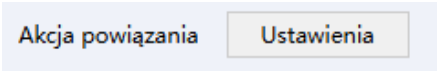

W monecie zwarcia lub rozwarcia wejścia przekaźnikowego w zależności od jego typu działania status uzbrojenia rejestratora zmieni się.

Revision #29
Created 2025-02-28 08:49:50 UTC by Adam Klajnert
Updated 2026-06-08 10:57:38 UTC by Adam Klajnert